SYLTOURS | Le plaisir des migrateurs

DE GOMBO A JUMBO

DE COLOMBO A COLOMBO

10 JOURS FRANCE / FRANCE

< AMICALE DES RETRAITES DE BRETIGNOLLES SUR MER >

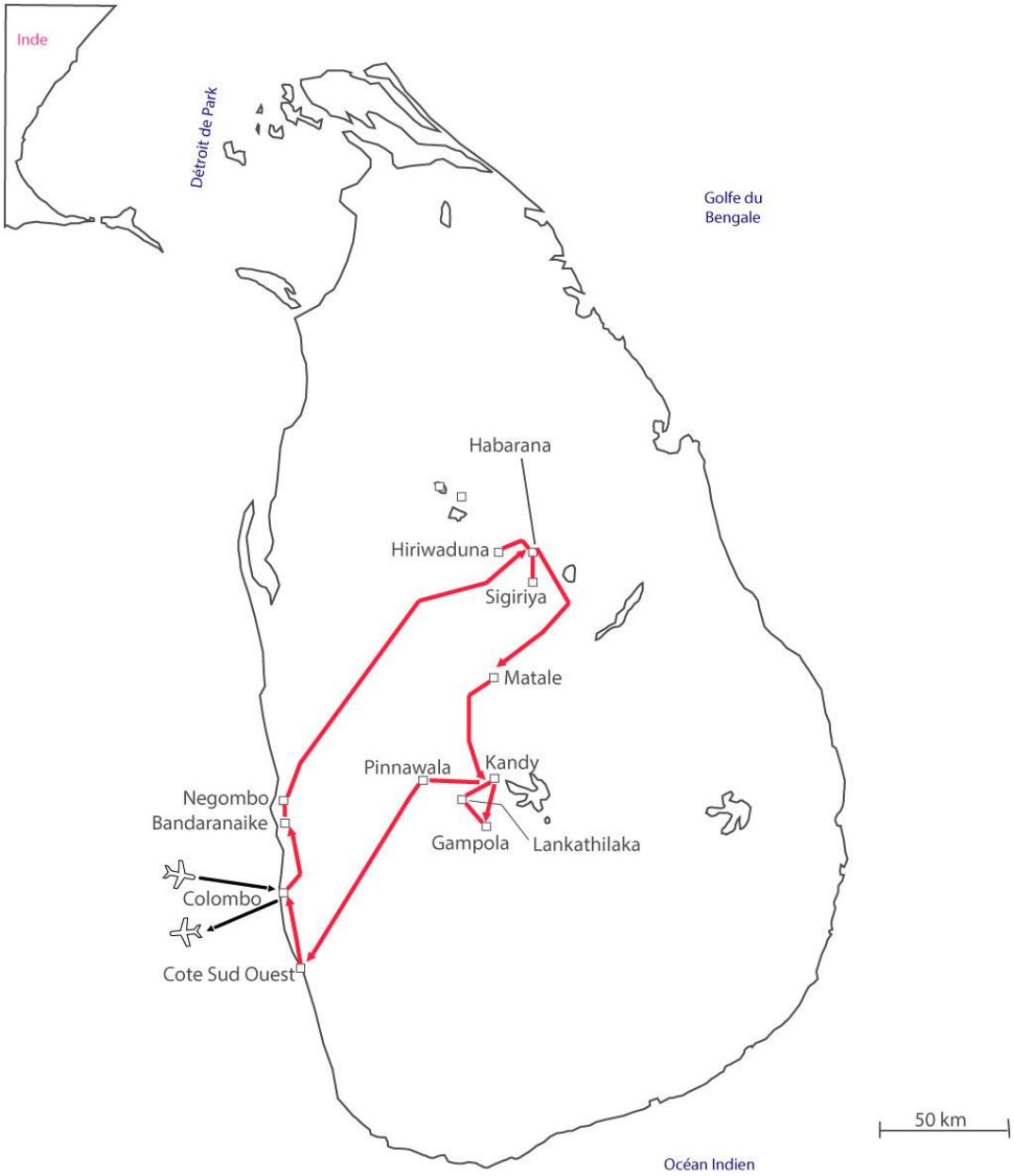

DE GOMBO A JUMBO

10 JOURS FRANCE / FRANCE

Ce nom roule dans la bouche comme une cascade dévalant les flancs verdoyants d'une montagne. Il a le rythme d'un roulement de tambour primitif, le raffinement du thé, l'éclat du saphir et le goût épicé d'un curry savoureux. Peu d'endroits au monde offrent dans un espace aussi restreint, une telle variété de sensations. Cette île fascinante mesure 435 km de long sur 225 km à sa plus grande largeur, ce qui en fait un lieu de voyage idéal. Les réseaux routiers et ferroviaires couvrent les quatre coins du pays. Un grand choix d'hôtels permet à chacun de se loger selon ses goûts et ses moyens. Ajoutez à cela le naturel de l'accueil des Insulaires, et le Sri Lanka devient un paradis pour le voyageur en quête de surprises et d'heureuses découvertes.

DE GOMBO A JUMBO

JOUR 1 FRANCE ✈ COLOMBO (BANDARANAIKE)

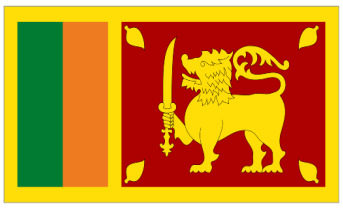

Convocation des participants

Assistance aux formalités d'embarquement

Envol à destination de Colombo

Repas à bord

Nuit à bord

JOUR 2 COLOMBO (BANDARANAIKE)/ NEGOMBO

Petit déjeuner à bord

Accueil par votre guide avec un collier en fleurs de Jasmin

AEROPORT / NEGOMBO (10 Km - 00h10)

TOUR DE VILLE DE NEGOMBO :

Negombo est un village de pêcheurs animé, cerné par une lagune et la mer. De la plage, on voit les pêcheurs Karavas les « travailleurs de la mer ».

VISITE DU MARCHE AUX POISSONS

Les habitants de Negombo, les Karavas, pêcheurs d'origine indienne, sortent chaque jour leurs embarcations ou oruvas. Le retour de la pêche, lorsque les bateaux s'engagent dans le lagon, offre un spectacle étonnant. (Sauf le dimanche)

Déjeuner dans un restaurant local

Installation à l'hôtel

COCKTAIL « SUNSET » de BIENVENUE

Après midi libre pour se remettre du voyage

Dîner à l'hôtel.

JOUR 3 NEGOMBO / HABARANA

Petit déjeuner à l'hôtel.

NEGOMBO / HABARANA (160 Km – 04h00)

DEGUSTATION DE PRODUITS LOCAUX CHEZ L'HABITANT

Déjeuner à Kurunegala

KURUNEGALA / SIGIRIYA (20 Km – 00h30)

VISITE INSOLITE DU SITE DE SIGIRIYA (ROCHE DU LION)

Sigiriya est une étape incontournable lors d'un voyage au Sri Lanka du fait de son incroyable forteresse construite sur un rocher.

Après la balade des fruits et une boisson fraiche vous sera proposé au pied du site

SIGIRIYA / HABARANA (15km-00h30)

Installation à l'hôtel

DINER BARBECUE AUX CHANDELLES DANS LES JARDINS DE L'HOTEL

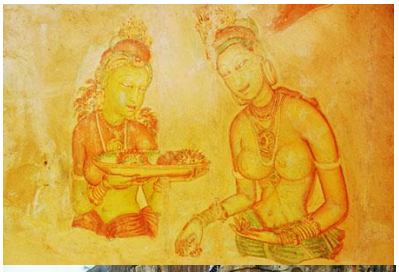

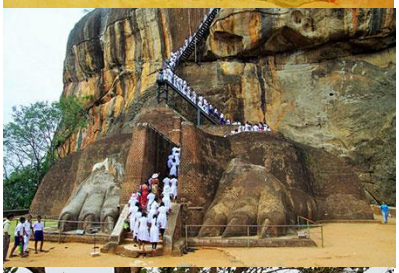

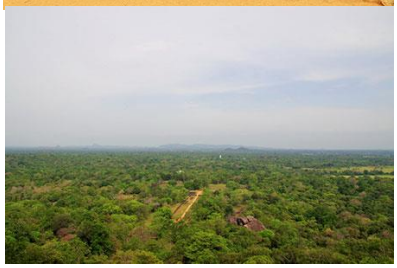

JOUR 4 HABARANA

Petit déjeuner à l'hôtel

HABARANA / HIRRAHOUPA (10 Km-00h30)

BALADE EN TRACTEUR LOCAL SUIVI D'UNE PROMENADE PEDESTREA TRAVERS LES RIZIERES

Vous serez accueilli dans une maison traditionnelle faite de bambou et de terre battue et recouverte de feuilles de cocotier.

PROMENADE EN BATEAU "ORUWA" pour vous rendre d'un bord à l'autre du lac, ou vous serez attendu par un attelage particulier pour vous rendre jusqu'au village.

DEJEUNER CHEZ L'HABITANT

HIRRAHOUPA / POLONNARUWA(45 Km-01h00)

VISITE DU SITE A PIED OU EN VELO POLONNARUWA

Seconde capitale de Sri Lanka après la destruction d'Anuradhapura en 993, Polonnaruwa comprend, à côté des monuments brahmaniques élevés par les Cholas, les restes monumentaux de la fabuleuse cité-jardin créée au XIIe siècle par Parakramabahu le Grand.

EN FIN DE JOURNEE INITIEZ VOUS AU MASSAGE CEYLANAIS

POLONNARUWA / HABARANA(50 Km-01h00)

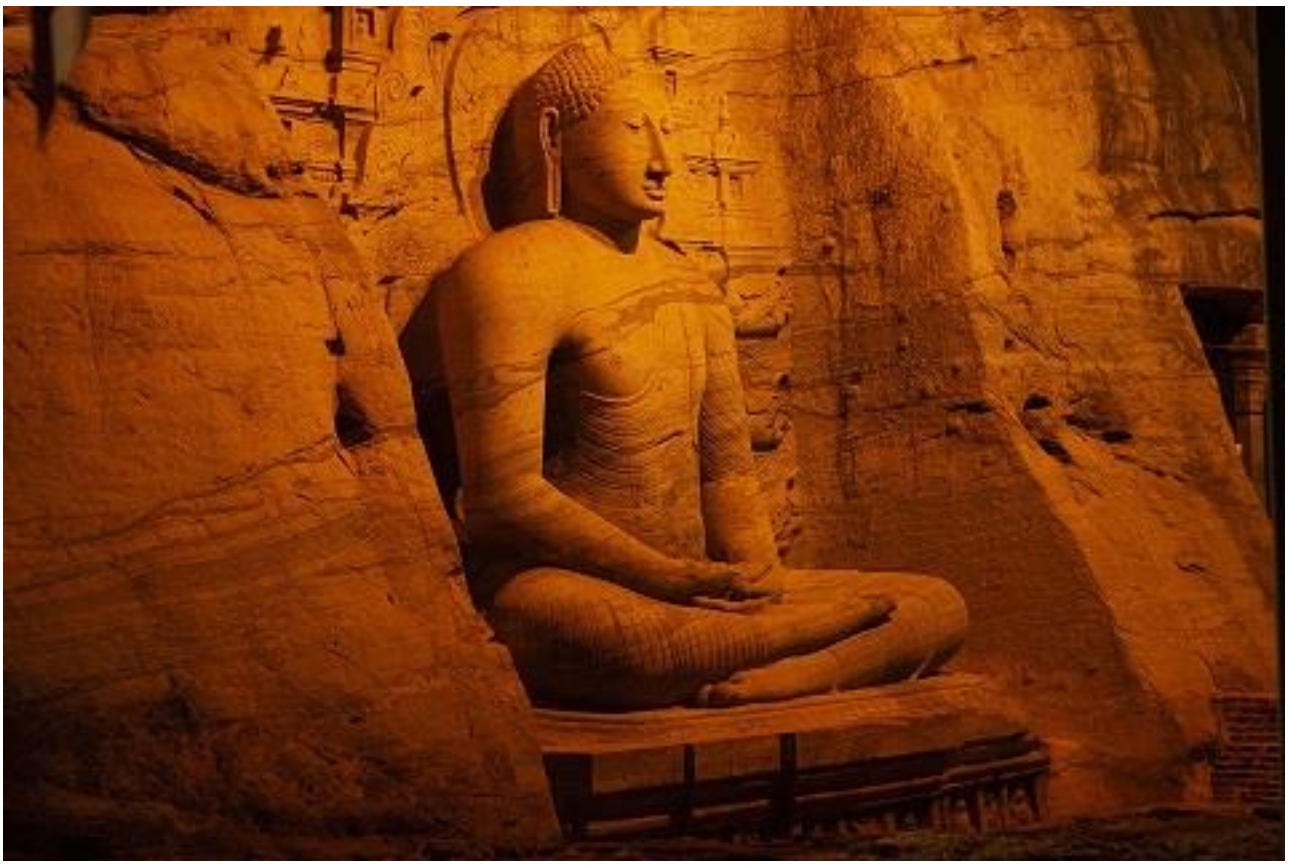

JOUR 5 HABARANA / MATALE / KANDY

Petit déjeuner à l'hôtel

HABARANA / MATALE (45 Km-01h00)

VISITE D'UNE FABRIQUE DE BATIKS

VISITE DES JARDINS D'EPICES où sont rassemblées les différentes espèces qui firent la renommée et la fortune de Ceylan. Ce lieu vous permettra de découvrir tous les arômes connus tels que la cardamome, la vanille, le poivre la cannelle etc.

DEGUSTATION DE THE AUX EPICES

PETIT MASSAGE AVEC DES PRODUITS NATURELS

DEMONSTRATION D'UNE PREPARATION DE CURRY (Méthode sri-lankaise)

DEJEUNER TYPIQUE DE SPECIALITE SRI-LANKAISE DANS UNE RIZIERE
VOUS SEREZ SERVIS PAR LES FEMMES DU VILLAGE REVETUES DE LA TENUE TRADITIONNELLE.

VISITE D'UN ATELIER DE BOIS, où vous découvrirez le travail de l'ébène, du teck et du bois de rose

MATALE / KANDY (30 Km-01h10)

Installation à l'hôtel

COCKTAIL « SUNSET » de BIENVENUE

Dîner à l'hôtel.

JOUR 6 KANDY / REGION DES PLANTATIONS DE THE / KANDY

Petit déjeuner à l'hôtel

KANDY GAMPOLA 45MINUTES DE TRAJET

EMBARQUEMENT BORD DU TRAIN LOCAL JUSQU'A GAMPOLA

Le train est une façon originale et très agréable de découvrir l'une des plus belles régions du Sri Lanka.

GAMPOLA / RAMBODA (30 Km – 01h00)

ARRET DANS LA FABRIQUE DE THE EN ACTIVITE A QUI S'APPELLE ''GLEN LODGE''. Le théier s'est avéré être la culture principale de Sri Lanka au début
Des années 1870. Cependant, avant les années 1860, cette plante, à l'époque était supplantée par le café.

Comme un sortilège, la culture du thé, introduite par les Britanniques à la fin du XIXe siècle a métamorphosé les montagnes sauvages, en un immense jardin à la française.

Le Sri Lanka est aujourd'hui « la théière du monde ».

COMPETITION DE CUEILLETTE DE THE POUR LES DAMES
(Environ 30 minutes.) Les messieurs encourageront leurs partenaires.

DEJEUNER A RAMBODA FALLS

RAMBODA/LANKATILAKA (40 Km – 01h30)

DEMONSTRASTION DE DANSES KANDYENNES A LA FONDATION DU VILLAGE DE LANKATILAKA

La démonstration de danse se déroulera au cœur d'un village, dans une cour d'école. Des bancs en bois sont aménagés sous un arbre, le spectacle y est varié (costumes traditionnels, acrobaties, cracheur de feu, marche sur braises)

Dégustation de la tisane traditionnelle sri lankaise avec sucre de coco.

LANKATILAKA / KANDY (15Km-00h30)

VISITE D'UN ATELIER DE PIERRES PRECIEUSES

Dîner à l'hôtel

JOUR 7 KANDY / PINNAWELA / COTE SUD OUEST

Petit déjeuner à l'hôtel

VISITE DU TEMPLE DE LA DENT
Le Dalada Mâligawa, abrite la Relique de la Dent de Bouddha. Elle est devenue non seulement le trésor le plus prisé de Sri Lanka, mais aussi le sceau de la souveraineté. Vous assisterez à une Puja (cérémonie d'offrandes rituelles)

DEPART POUR UNE BALADE-SAFARI EN RICKSHAW
Durant cette visite, une fiche sera remise À CHAQUE ÉQUIPE avec quelques mots en cinghalais.

Il est temps de prendre contact avec la population locale afin de trouver le sens de ces mots en français

KANDY / PINNAWELA(40Km-01h00)

DEJEUNER PRES DE LA CASCADE POUR ASSISTER AU BAIN DES ELEPHANTS

VISITE DE L'ORPHELINAT DES ELEPHANTS DE PINNAWELA :
Depuis plusieurs années, de nombreux bébés orphelins y sont élevés. On y élève une soixantaine d'éléphants or (phelins dont une douzaine nés en captivité. L'orphelinat est aussi un centre de recherche et de reproduction pour les animaux en captivité

PINNAWELA / COTE OUEST (140 Km-03h15)

INSTALLATION A L'HOTEL SEJOUR EN ALL INCLUSIVE

COCKTAIL « SUNSET » de BIENVENUE

Dîner à l'hôtel.

JOUR 8 COTE SUD OUEST

Petit déjeuner à l'hôtel

JOURNEE LIBRE EN PENSION COMPLETE pour se détendre sur la plage ou au bord de la piscine. **SEJOUR EN ALL INCLUSIVE**

Dîner à l'hôtel.

JOUR 9 COTE SUD OUEST/ COLOMBO (BANDARANAIKE)✈ FRANCE

Petit déjeuner à l'hôtel

Matinée libre, la formule all inclusive est disponible jusqu'à midi

Déjeuner à l'hôtel

COTE OUEST / COLOMBO(60 Km-01h15)

TOUR DE VILLE INSOLITE DE COLOMBO
Ici, plus que partout ailleurs, coexistent l'ancien et le moderne ; les grands hôtels et les manoirs de l'époque coloniale ; les supermarchés et les marchands ambulants ; la mode la plus voyante de l'Occident et les sarongs traditionnels ; les autobus bondés et les pousse-pousse (rickshaws)

Aujourd'hui Colombo est le siège politique et économique du pays.

Vous découvrirez le quartier du Fort, construit au XVè siècle par les Portugais et son phare-horloge, le quartier de Pettah, un temple hindou et un temple bouddhique, le quartier résidentiel et le quartier colonial à pied .

Dîner d'adieu à Colombo.(selon les horaires de vol)

Transfert à l'aéroport de COLOMBO

Assisi tance aux formalités d'embarquement.

JOUR 10 FRANCE

Repas servis à bord

Arrivée en France

Ce programme ainsi que les listes d'hôtels communiquées, sont donnés à titre indicatif et peuvent subir des modifications sur place. Ces changements effectués par notre réceptif seront toujours faits au mieux dans l'esprit du programme initial et le respect de la catégorie hôtelière.

FIN DE NOS PRESTATIONS
SYLTOURS VOUS SOUHAITE
UN BON VOYAGE

SRILANKA

NEGOMBO

HOTEL SURIYA RESORT

Le Suriya Resort, rénové en 2014, garantit à ses clients un excellent séjour à Negombo. Grâce à son emplacement à 5 km du centre-ville et 20km de l'aéroport, cet établissement 5 étoiles permet de se rendre facilement sur les sites incontournables de la ville.

Les équipements et les services proposés par le Suriya Resort sont la garantie pour les hôtes d'un séjour agréable. Pour le confort de ses clients, cet établissement propose service en chambre 24h/24, WiFi gratuit dans toutes les chambres, sécurité 24h/24, ménage quotidien, magasin de souvenirs.

Vous pourrez profiter toute la journée de la détente que procurent plage privée, centre de fitness, piscine extérieure, spa, massage. De superbes équipements et un excellent emplacement font du Suriya Resort le point d'ancrage idéal d'un séjour à Negombo.

SURIYA RESORT
Kammala, Sri Lanka
Tel: +94 312 277 775
http://www.suriyaresort.com/

SRILANKA

DAMBULLA

HOTEL AMAYA LAKE

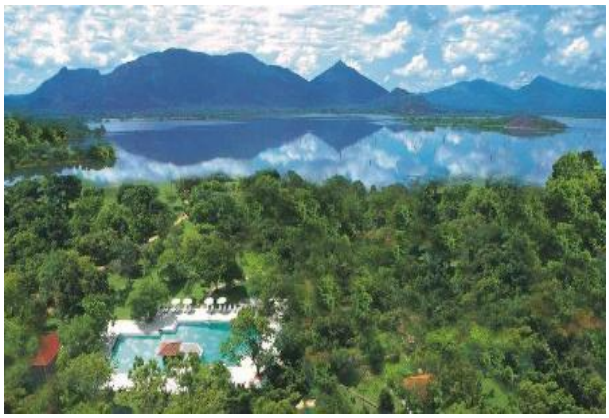

L'Amaya Lake Sigiriya se situe sur les rives du lac Kandamala, au centre du triangle culturel du Sri Lanka. Ce sanctuaire de 20 hectares vous propose un hébergement respectueux de l'environnement, une piscine extérieure et trois lieux de restauration.

Entourées de verdure, les chambres disposent d'un élégant mobilier en bois et d'un éclairage chaleureux. Elles comprennent toutes une télévision par satellite à écran plat et un minibar. Les suites sont équipées d'une piscine privée et d'une baignoire spa.

AMAYA LAKE
PO Box 12, Kandalama, Dambulla, Sri Lanka
Tel: 00 94 66 44 61 500 Fax: 00 94 66 22 86 932
www.amayaresorts.com

SRILANKA

KANDY

HOTEL EARL'S REGENT

Doté d'une piscine extérieure, d'un restaurant sur place et de soins spa relaxants, L'établissement Earl's Regent Hotel est idéalement situé à seulement 2,5 km de Kandy. L'hôtel se trouve à seulement 2,1 km du jardin botanique Kandy Royal, à 5 km du lac de Kandy et à 6,3 km de l'ancien temple des Reliques de la Dent.

Les chambres élégantes comportent une télévision à écran plat, un balcon privé, un minibar et un coin salon. Les salles de bains privatives sont équipées de peignoirs moelleux et d'un sèche-cheveux.

EARL'S REGENT HOTEL
Tennekumbura, Kandy, 20000, Sri Lanka
Telephone: +44-845-1541320
Fax: +44-845-1540490
www.regentkandy.lk

SRILANKA

KALUTARA

TANGERINE BEACH

Situé directement sur la plage de Kalatura, le Tangerine Beach Hôtel propose une piscine extérieure et des cours de yoga. Niché au cœur de jardins tropicaux, il abrite un spa ayurvédique et 2 restaurants.
Équipées de meubles en bois, les chambres climatisées disposent d'un balcon et d'une salle de bains avec une baignoire. Chacune comprend une télévision par satellite, un minibar et un plateau/bouilloire.

TANGERINE BEACH
Keselwatta, Wadduwa 12000, Sri Lanka
Tel : +94 11 2 422518
www.tangerinehotels.com

DE GOMBO A JUMBO

AMICALE DES RETRAITES DE BRETIGNOLLES SUR MER

PÉRIODE DE REALISATION **: DU 8 AU 17 NOVEMBRE 2025**

BASE 40 PARTICIPANTS **: 1940 €**

L'EXPERIENCE SYLTOURS

NEGOMBO : Visite du marché aux poissons

HABARANA : Dégustation de produits locaux chez l'habitant

HABARANA : Dîner barbecue aux chandelles

SIGIRIYA : Dégustation de fruits avec une boisson fraiche sur le site de la Roche au Lion

HIRRAHOUPA : Balade en tracteur local suivi d'une promenade pédestre à travers les rizières

HIRRAHOUPA : Déjeuner chez l'habitant

HIRRAHOUPA : Promenade en bateau « Oruwa »

POLONNARUWA : Visite du site a pied ou en vélo polonnaruwa

POLONNARUWA : Initiation au massage ceylanais

MATALE : Déjeuner typique de spécialités sri-lankaises au cœur d'une rizière

RAMBODA : Compétition cd cueillette de the pour les dames

RAMBODA : Déjeuner à ramboda falls

LANKATILAKA : Démonstration de danses kandyennes

KANDY : Visite du temple de la dent

KANDY : Une balade-safari en rickshaw

PINNAWELA : Déjeuner près de la cascade pour assister au bain des éléphants

COTE OUEST : Séjour en Formule All Inclusive

COLOMBO : Tour de ville insolite de Colombo

DE GOMBO A JUMBO

NOTRE PRIX COMPREND

Le transport aérien FRANCE/ COLOMBO/FRANCE sur vol régulier

Le préacheminement Bretignolles sur mer / aéroport de paris CDG aller-retour en autocar

Les taxes d'aéroports et la surcharge carburant

L'assistance aéroport au départ par notre représentant SYLTOURS

Les transferts aéroport - hôtel - aéroport.

Les trajets intérieurs : en autocar climatisé, wifi à bord.

L'hébergement en hôtels de 1ère catégorie

La pension complète du déjeuner du 2ème jour au dîner du 9 ème jour

Les visites mentionnées au programme.

Une gourde aluminium personnalisée par personne.

Thé et café servi à chaque repas.

Le cocktail non alcoolisé à l'arrivée de chaque hôtel.

Les serviettes rafraîchissantes à l'arrivée de chaque hôtel.

Un guide-accompagnateur d'expression française sur place pendant tout le circuit.

La guirlande à l'arrivée et un cadeau d'adieu.

Pour la communication durant le voyage, un portable sera fourni sur place avec une connexion carte SIM locale.

Une pochette de voyage incluant un guide touristique.

Les assurances R.C. et Assistance (accident – rapatriement-Epidémie).

L'assurance annulation COVID option PREMIUM

NOTRE PRIX NE COMPREND PAS

Le E-VISA électronique pour les ressortissants français 50 Dollars américain à ce jour.

Le supplément chambre individuelle.

Les boissons et dépenses d'ordre personnel.

Les pourboires aux guides, guides locaux et chauffeurs + 50 €

Votre contact SYLTOURS : CLEMENT 02 40 69 63 21
c.burrel@syltours.fr

L'ENGAGEMENT
AU CŒUR DU TOURISME

Figure reconnue de l'industrie du Tourisme depuis 1981, Syltours adopte une démarche engagée, solidaire et durable dans de nombreux pays où nous faisons voyager nos clients. Le tourisme positif que nous prônons nous pousse ainsi à développer et soutenir la vie locale de multiples façons.

« Celui qui voyage sans rencontrer l'autre ne voyage pas, il se déplace » disait Alexandra David-Néel, exploratrice du 20e siècle et première occidentale à entrer au Tibet.

Depuis notre création, nous partageons cette vision émancipatrice du voyage.

Grâce à notre expérience en la matière, nous avons à cœur de concilier tourisme et découverte des nombreuses cultures à travers le monde. Avec le temps, nous avons développé une proximité et des liens forts avec les populations locales des pays du monde entier que nous faisons visiter à nos clients.

C'est la raison pour laquelle nous nous sommes engagés à développer et financer des projets vertueux pour accompagner les populations les plus défavorisées et soutenir la lutte contre le réchauffement climatique.

Une démarche reconnue puisque Syltours fait désormais partie des 15 entreprises sélectionnées par l'Institut Paris Région et bénéficie d'un accompagnement pour développer une offre durable et obtenir une certification.

Sensibiliser, communiquer et valoriser sont les moteurs de notre action afin de continuer à donner du sens au voyage !

FINANCEMENT DE PROJETS SANITAIRES, ÉCOLOGIQUES ET SOCIAUX AU VIETNAM

Syltours s'engage humainement et financièrement auprès de l'association Solidarités Jeunesses Vietnam pour aider les populations locales dans leur développement.

Au-delà des nécessaires initiatives visant à construire des écoles ainsi que des accès facilités à l'eau, SJ Vietnam a développé un projet majeur aidant au recyclage du plastique des eaux polluées sur l'île de Cham. La pollution des eaux rend les conditions de vie des habitants extrêmement préoccupantes et avec l'aide de l'organisme *ReForm Plastic*, des infrastructures pour extraire, transporter et traiter les déchets ont été déployées. Une opportunité pour la région de faire travailler ses habitants et de les former aux différentes techniques employées pour ce projet afin de le rendre autonome.

www.sjvietnam.org/fr/

DES INITIATIVES À TRAVERS LE MONDE

CAMBODGE
Financement du programme Kampuchea Balopp qui vient en aide aux enfants démunis et handicapés au travers du sport.

www.baloppinitiative.com

AFRIQUE CENTRALE
Don à l'association Batali qui met en place des projets sanitaires et scolaires dans différents pays d'Afrique centrale depuis 2006.

www.associationbatali.fr

MADAGASCAR
Financement de 5 pompes à eaux dans le village de Aragnana, dans les Pangalanes, afin d'améliorer la qualité de vie et la santé des malgaches.

INDE
300 kits scolaires offerts aux enfants du village de Samode, afin de leur permettre de retrouver le chemin de l'école.

SYLTOURS S'ENGAGE

Depuis le 1er janvier 2023, Syltours s'engage pour tous ses voyageurs à prendre en charge **100%** des émissions carbone liées au transport aérien.

4 Gt SOIT 8%

Le tourisme est responsable de 4 giga-tonnes de CO2 émis dans le monde chaque année. 75% de ces émissions sont liées au transport dont 40% uniquement par le transport aérien

100% DES EMISSIONS AÉRIENNES COMPENSÉES
(selon le calculateur de l'ADEME, trajets avec trainées)

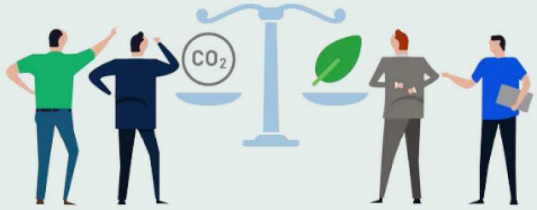

LA COMPENSATION CARBONE C'EST QUOI?

C'est l'action volontaire d'une entreprise de contrebalancer ses propres émissions de CO2 par le financement de projets de réduction ou de séquestration de carbone.
Syltours a choisi de co-financer le fonds de dotation du SETO (Syndicat des Entreprises du Tour Operating) qui investit dans des projets d'absorption de CO2.

1 CREDIT CARBONE = 1 TONNE CO2 SEQUESTRÉE

PORTEUR DE PROJET

LIVELIHOODS FUNDS ACT TODAY FOR A BETTER FUTURE

QUELS TYPES DE PROJETS POUR COMPENSER ?

Livelihoods investit dans la reforestation des mangroves, dont les coûts sont les moins élevés et qui ne nécessitent aucun coût d'entretien.
En parallèle des projets de reforestation, Livelihoods reconstitue une réserve biotique, en recréant des zones de pêche, des zones de prolifération de coquillages, ensemble avec les populations locales.
La fondation aide les communautés rurales à restaurer et préserver leurs écosystèmes naturels pour améliorer leurs conditions de vie.

SOURCES D'INFORMATION

SETO
https://www.seto.to/

ADEME
https://www.ademe.fr/

LIVELIHOODS
https://livelihoods.eu/fr/

COMMENT LES CREDITS CARBONE CONTRIBUENT AU DEVELOPPEMENT DURABLE ?

Lutte contre la pauvreté
- Accès aux besoins essentiels
- Augmentation des revenus

Implication de la population locale
Participation des acteurs locaux
Implication des femmes

Sécurité alimentaire
Lutte contre la malnutrition et la sous-alimentation

Économie locale
Création d'emplois locaux et autonomisation de filières économiques locales

Education
Amélioration de l'accès à l'éducation

Eau
Amélioration de l'approvisionnement et de la sûreté

Energie
- Accès à l'électricité
- Indépendance énergetique
- Lutte contre la précarité énergétique

Biodiversité
Préservation des espèces
Protection des terres

Adaptation aux changements climatiques
Anticipation et planification des impacts climatiques
Augmentation de la résilience

Santé
Diminution des maladies liées à la pollution
Amélioration des conditions d'hygiène